

DOKUZ EYLÜL UNIVERSITY
GRADUATE SCHOOL OF NATURAL AND APPLIED SCIENCES

THESIS TITLE

by

Name SURNAME

August, 2020

İZMİR

THESIS TITLE

**A Thesis Submitted to the
Graduate School of Natural And Applied Sciences of Dokuz Eylül University
In Partial Fulfillment of the Requirements for the Degree of Doctor of
Philosophy in Department Name**

by

Name SURNAME

August, 2020

İZMİR

Ph.D. THESIS EXAMINATION RESULT FORM

We have read the thesis entitled "**THESIS TITLE**" completed by **NAME SURNAME** under supervision of **PROF. DR. BBBB BBBB** and we certify that in our opinion it is fully adequate, in scope and in quality, as a thesis for the degree of Doctor of Philosophy.

.....
Prof. Dr. Bbbb BBBB

Supervisor

.....
Prof. Dr. Ccccc CCCCC

Thesis Committee Member

.....
Prof. Dr. Ddddd DDDDD

Thesis Committee Member

.....

Examining Committee Member

.....

Examining Committee Member

Prof.Dr. Aaaa AAAA

Director

Graduate School of Natural and Applied Sciences

ACKNOWLEDGEMENTS

.....

Name SURNAME

THESIS TITLE

ABSTRACT

.....

Keywords: Aaaa, bbb, ccc, ddd

TÜRKÇE TEZ BAŞLIĞI

ÖZ

.....

Anahtar kelimeler: Aaaa, bbb, ccc, ddd

CONTENTS

	Page
Ph.D. THESIS EXAMINATION RESULT FORM	ii
ACKNOWLEDGEMENTS	iii
ABSTRACT	iv
ÖZ	v
LIST OF FIGURES	vii
LIST OF TABLES	viii
CHAPTER ONE – INTRODUCTION	1
1.1 Section Title	1
1.1.1 Subsection title	2
REFERENCES.....	3

LIST OF FIGURES

	Page
1.1 Anterior view of human abdomen	2

LIST OF TABLES

	Page
1.1 Örnek tablo.....	1

CHAPTER ONE

INTRODUCTION

Bu döküman Dokuz Eylül Üniversitesi Fen Bilimleri Enstitüsünün Ağustos 2020 kurallarına göre güncellenmiştir. Söz konusu tarihte tez tesliminde kullanılmıştır. Enstitünün resmi şablonu değildir. Tüm sorumluluk kullanan kişiye aittir. Enstitü yazım kuralları sürekli güncellendiği için, değişiklikleri takip etmek yazarın sorumluluğundadır.

Referans vermek için bir *References.bib* dosyasına gerekli referans bilgileri BibTeX formatında eklenir. Sonra ilgili referans `\citep{ReferansAdı}` kodu ile eklenir. Enstitü kılavuzunda makale (Pelleg & Moore, 1999), kitap (Goodfellow et al., 2016), internet alıntısı (Google Inc, 2020) gibi farklı türdeki referanslar için farklı kurallar mevcuttur. *References.bib* dosyası oluşturulurken doğru türde (*article*, *misc*, *book*) referans eklenmelidir.

1.1 Section Title

.....

.....

.....

.....

.....

.....

Örnek tablo:

Table 1.1 Örnek tablo

A	1
B	2
C	3

1.1.1 Subsection title

.....

.....

.....

.....

.....

Örnek figür:

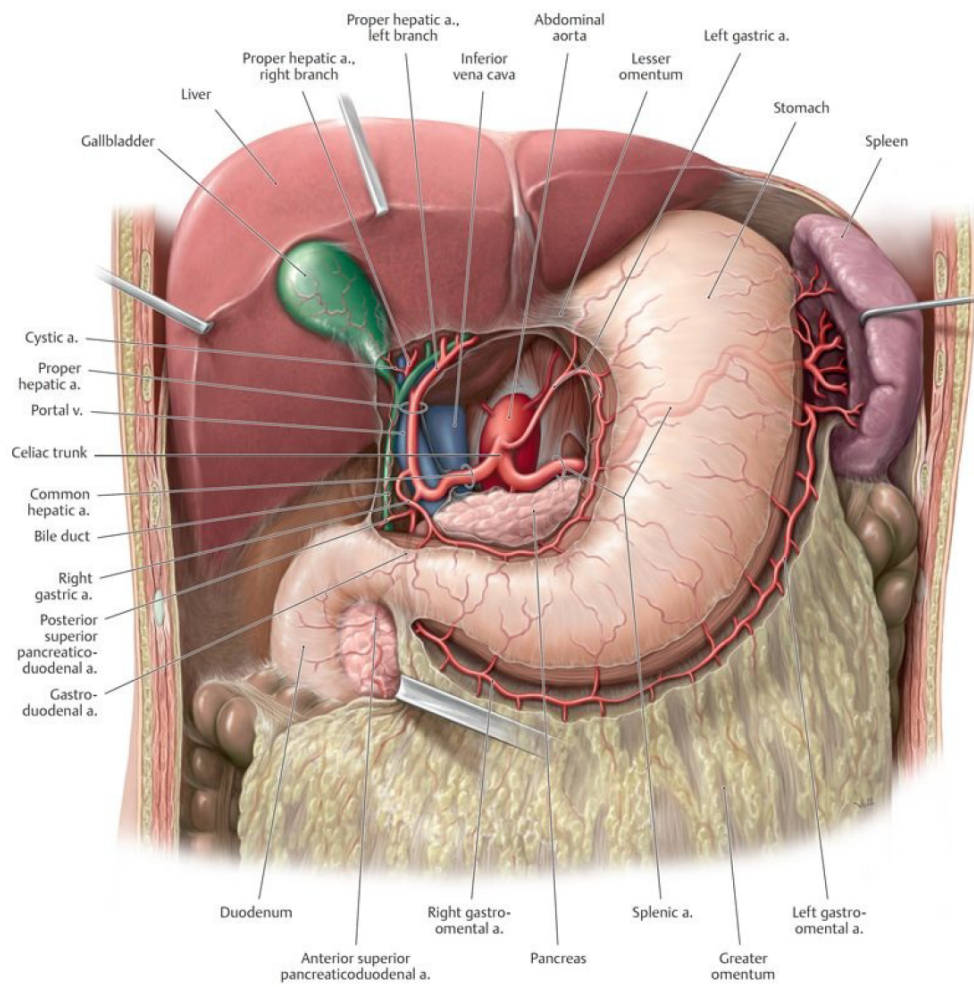

Figure 1.1 Anterior view of human abdomen (Gilroy, 2013)

REFERENCES

Gilroy, A. M. (2013). *Anatomy: An Essential Textbook*. Leipzig: Thieme.

Goodfellow, I., Bengio, Y., & Courville, A. (2016). *Deep Learning*. Cambridge: MIT Press.

Google Inc (2020). *Kaggle*. Retrieved April 1, 2020, from <https://www.kaggle.com/>.

Pelleg, D., & Moore, A. (1999). Accelerating exact k-means algorithms with geometric reasoning. *Proceedings of the Fifth ACM SIGKDD International Conference on Knowledge Discovery and Data Mining*, 277–281.